

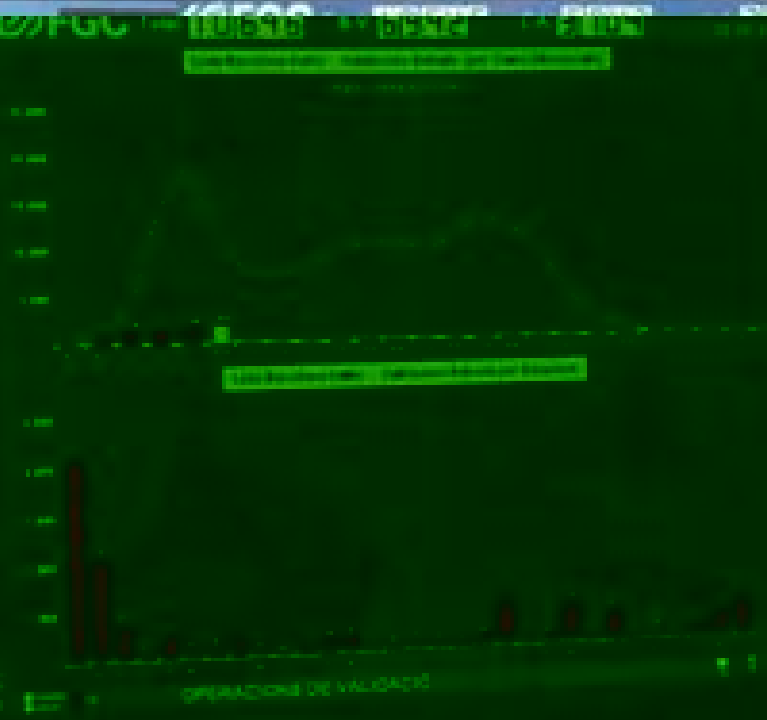

00:00:00



12-11-2014 10:00:00



00

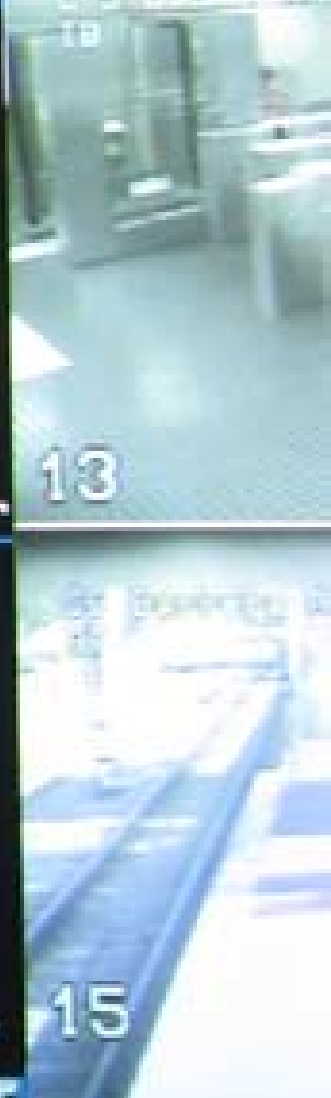
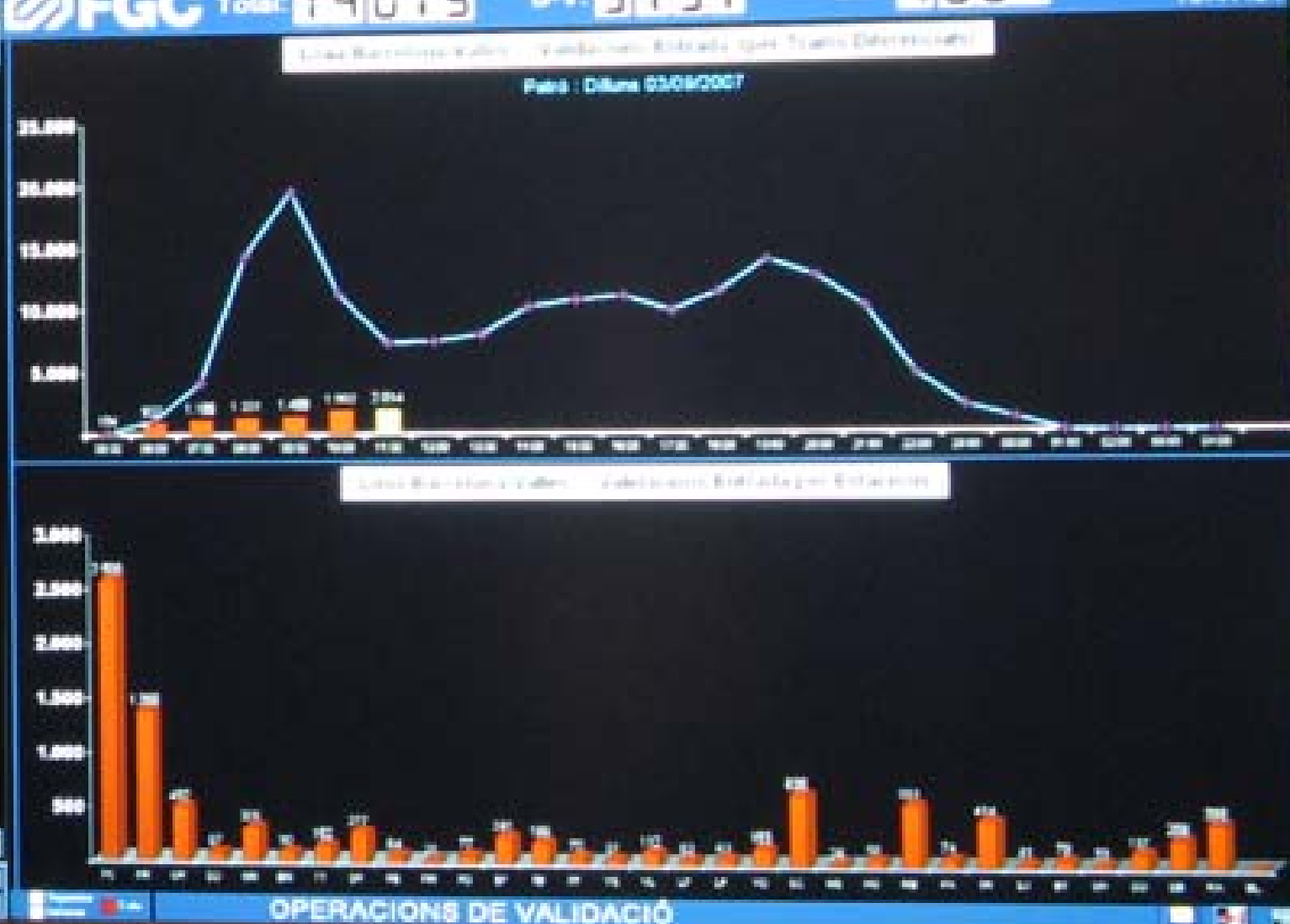
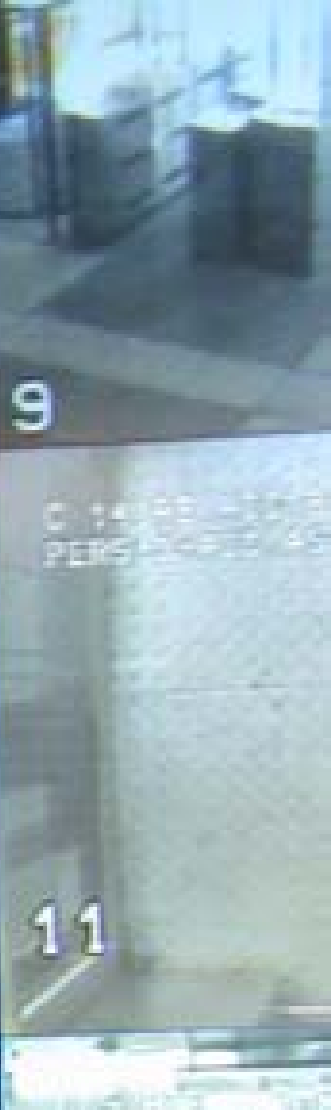

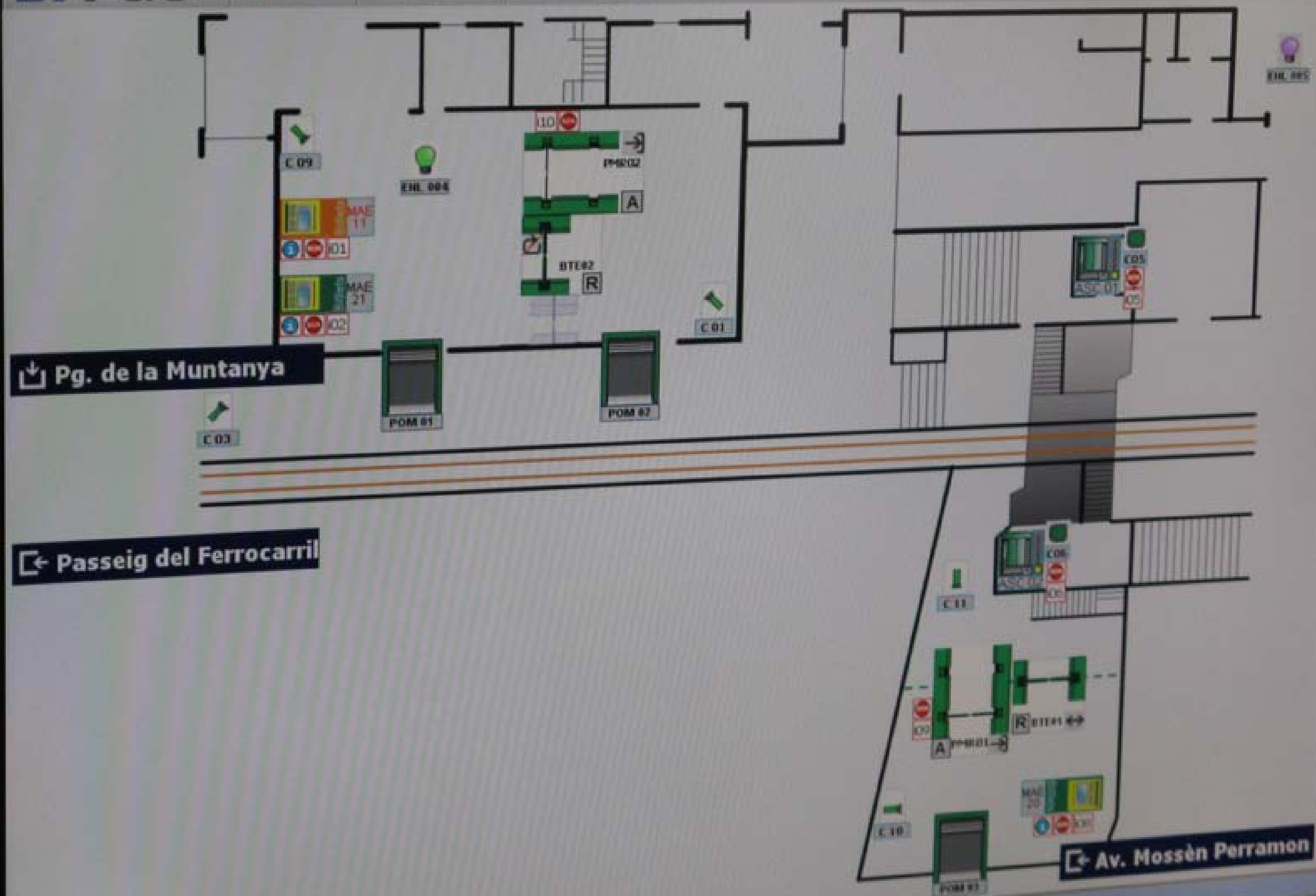

VP20306

07/09/2008 10:46:41

SICE

Desatés: Recvistes

| Data | Valor | Pro | Comentari |
|---------------------|-------|-----|--|
| 2008/09/07 10:46:39 | False | 30 | BV/BL/ASC02 Fala sensor de posició |
| 2008/09/07 10:46:44 | False | 30 | BV/BL/ASC02 Avaria amb atrapament |
| 2008/09/07 10:46:44 | False | 30 | BV/BL/ASC01 Fala sensor de posició |
| 2008/09/07 10:46:59 | True | 20 | BV/PC/MAE23 Tòlva 4 descarrega monedes no completa |
| 2008/09/07 10:47:03 | False | 30 | BV/SC/ASC03 Fala sensor de posició |
| 2008/09/07 10:48:32 | True | 20 | BV/SC/MAE13 Tòlva 2 descarrega monedes no completa |
| 2008/09/07 10:48:52 | False | 30 | BV/PL/PIE01 Presència permanent |
| 2008/09/07 10:49:22 | False | 30 | BV/PO/PIE02 Presència permanent |

| Data | Valor | Estel | Pro | Comentari |
|---------------------|-------|-----------|-----|--|
| 2008/09/07 10:45:44 | False | UNACK_RTN | 10 | BV/BL/ASC02 Fala sensor de posició |
| 2008/09/07 10:46:29 | True | ACK | 10 | BV/BL/ASC02 Avaria amb atrapament |
| 2008/09/07 10:46:43 | True | ACK | 10 | BV/BL/ASC01 Avaria amb atrapament |
| 2008/09/07 10:46:44 | True | ACK | 10 | BV/BL/ASC02 Polvorador de 4' d'atrapada |
| 2008/09/07 10:46:59 | True | ACK | 10 | BV/PC/MAE23 Tòlva 4 descarrega monedes no completa |
| 2008/09/07 10:47:03 | True | ACK | 10 | BV/SC/ASC03 Fala sensor de posició |
| 2008/09/07 10:48:32 | True | ACK | 10 | BV/SC/MAE13 Tòlva 2 descarrega monedes no completa |
| 2008/09/07 10:48:52 | True | ACK | 10 | BV/PL/PIE01 Presència permanent |
| 2008/09/07 10:49:22 | True | ACK | 10 | BV/PO/PIE02 Presència permanent |
| 2008/09/07 10:46:39 | False | UNACK_RTN | 10 | BV/BL/ASC02 Fala sensor de posició |
| 2008/09/07 10:46:44 | False | UNACK_RTN | 10 | BV/BL/ASC02 Avaria amb atrapament |
| 2008/09/07 10:46:44 | False | UNACK_RTN | 10 | BV/BL/ASC01 Fala sensor de posició |
| 2008/09/07 10:46:59 | True | ACK | 10 | BV/PC/MAE23 Tòlva 4 descarrega monedes no completa |
| 2008/09/07 10:47:03 | False | UNACK_RTN | 10 | BV/SC/ASC03 Fala sensor de posició |
| 2008/09/07 10:48:32 | True | ACK | 10 | BV/SC/MAE13 Tòlva 2 descarrega monedes no completa |
| 2008/09/07 10:48:52 | True | ACK | 10 | BV/PL/MAE11 Obstrucció de monedes |
| 2008/09/07 10:49:22 | True | ACK | 10 | BV/PC/MAE23 Tòlva 3 descarrega monedes no completa |
| 2008/09/07 10:46:39 | False | UNACK_RTN | 10 | BV/BL/ASC02 Fala sensor de posició |
| 2008/09/07 10:46:44 | False | UNACK_RTN | 10 | BV/BL/ASC02 Avaria amb atrapament |

Telefonia

Trucades Entrants

Directorio

Display

67987

93228 OPERADOR 1 COR C >

Recebia

Mensajes

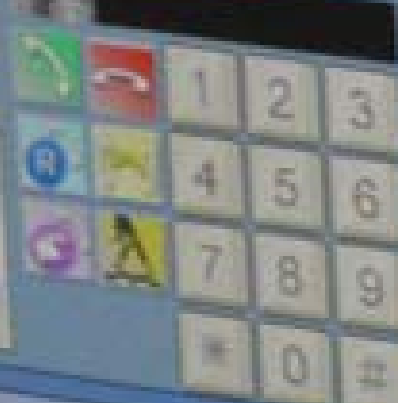

MENSAJES
CSE
BARRA
RADIOS
CAPSULA
CC
OPCTG
ESPES
TELPE

PIE

Trucades de SOS

Llistat per estel

SOS

Trucades d'informació

i

?

VideoWall 1

VideoWall 2

VideoWall 3

VideoWall 4

?

Max Videos: 100

Estació | Interfere | MAEs | Accesos | Escalas | Sequencias

- BE - Reixa Elevada
- BTE-PMR + PIE-3
- ACC. PORT. AUT.-1 + PERS.-1
- BTEs ENTRADA
- BTEs SORTIDA + PIE-4
- ESC. MEC-3 ACC. VEST. SUP.
- Vestibul intermig. Escala 1, Via 1
- Vestibul intermig.
- Vestibul intermig. Escala 2, Via 2
- Andana ascendent mirant Sarrà
- Andana descendent mirant Sarrà
- Andana descendent mirant Escal. PIE 3
- ASCEN.-1 CARR. + PIE-1
- ASCEN.-2 CARR. + PIE-4
- MAEs 12-13 + PIE 3

Mensaje

Archivo

Enviar

Para

CC

Asunto

Bon dia, a

SQ Pie 102

VL Pie 104

FN Pie 106

SJ Pie 104

VL Pie 110

FN Pie 101

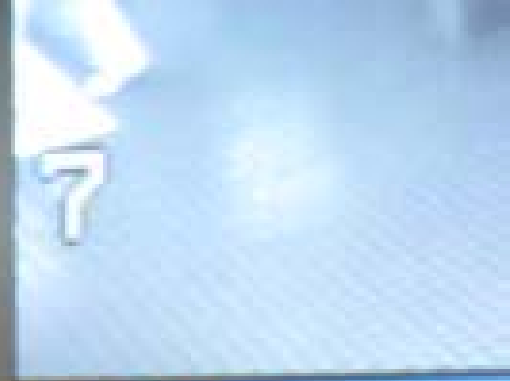

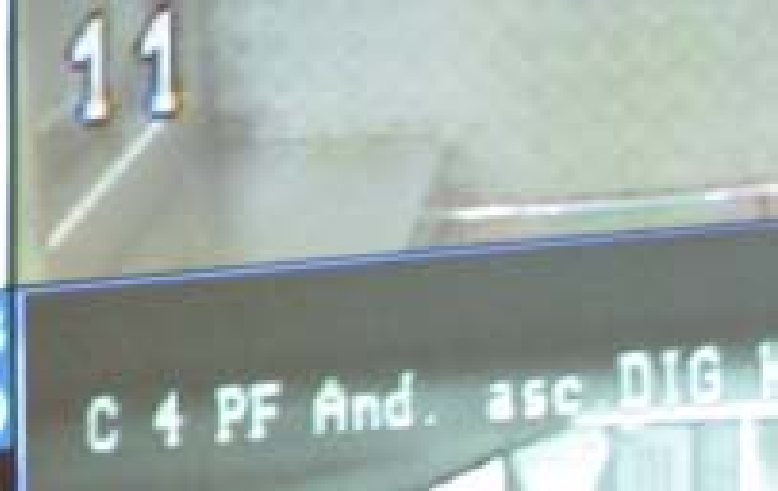

07/09/2008 10:44:29

FGC Total: **13820** B-V: **8985** L-A: **4835** 07/09/2008 10:44:39

C 4 PF And. asc DIG

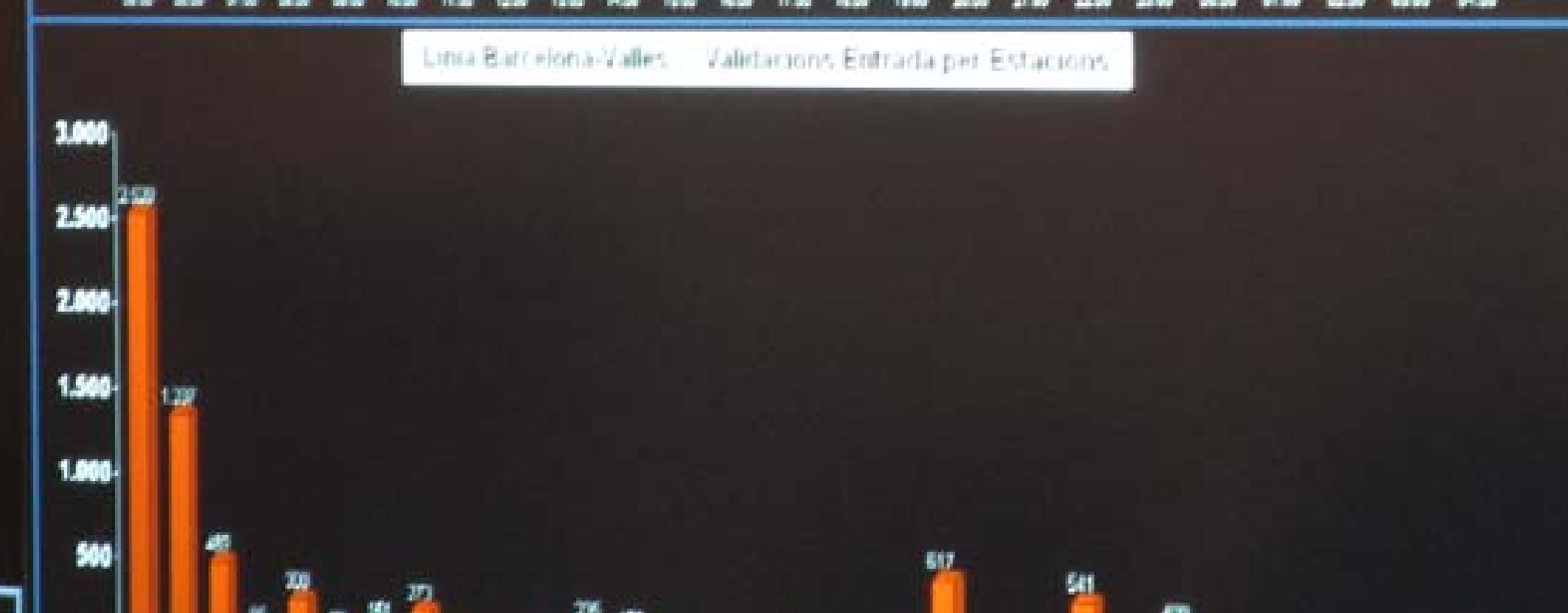

| | |
|------------------------------------|-------|
| En establecida con el server 1 (a) | |
| Estación | Andén |
| Estación | OP |

OPERACIONS DE VALIDACIÓ



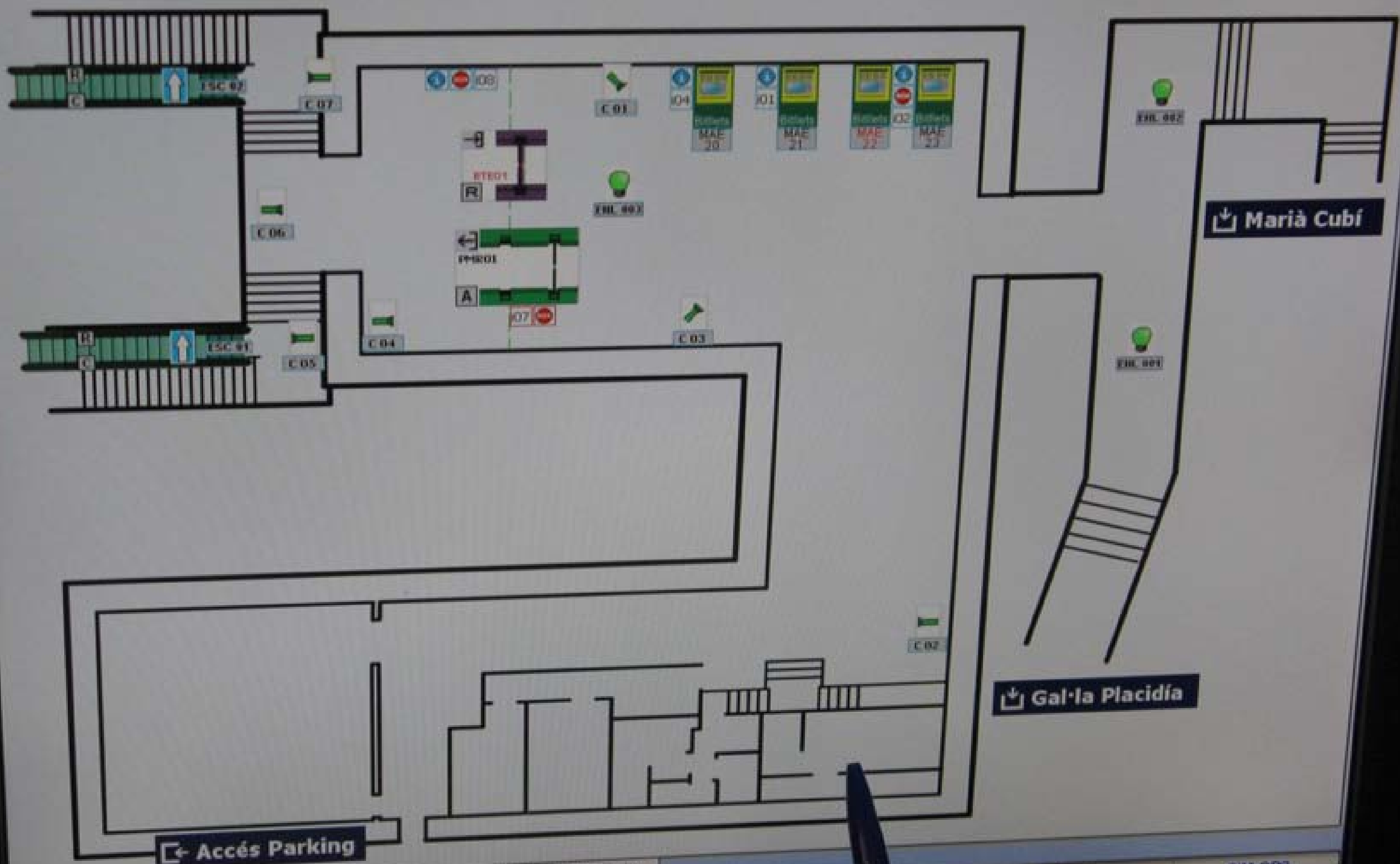



acer

AL1922



CTC_MSCADA [8] / APL_INT

Ultima
Figura10:32:26
07-09-08

Lineas

Remoto

Eventos

Alarmas

S/C Sarria

Parar
BocinaSinóptico
Comunic.

Rec.

Alarma

07-09-08 09:34:50

LP TEMPER ALTA S/C

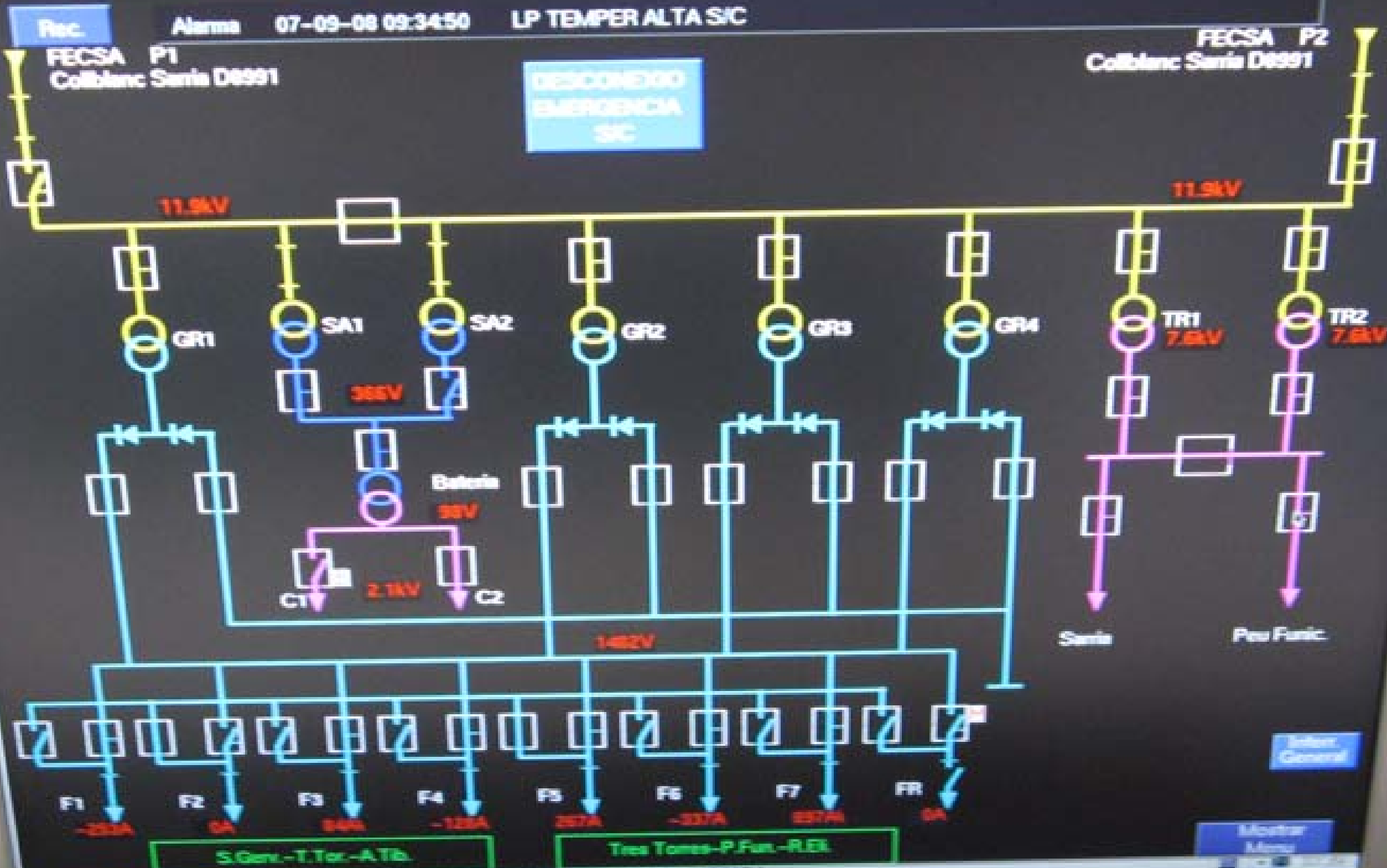
FECSA P1
Colblanc Sarria D0991FECSA P2
Colblanc Sarria D0991DESCONEXION
EMERGENCIA
S/CBorrar
GeneralMonitor
Menu

acer

AL1922

CTC USCAGA [4] / APP_INIT

Salir

10:32:36
07-09-08

MENU PRINCIPAL

Semana 36
Domingo

Eventos

Alarmas

Rec.

Alarma 07-09-08 09:34:50 LP TEMPER ALTA S/C

Estaciones

Alarmas

Informe Diario
Energia Activa

Línea BV

Eventos

Informe Diario
Energia Reactiva

Línea LA

Sinóptico

Informe Mensual
Energia Activa

Línea Nuria

Accesorios

Informe Mensual
Energia Reactiva

Línea CIS 6kV

Línea CAT 6kV

Línea 25 kV BV

Línea 25 kV LA

Sinóptico
Comunic.

P2
0001

TR2
7.6kV

Pou Func.

Inter.
General

Mostrar
Menu

Dades del DL:Plaça Catalunya Primeres 4 circ.

| Línia Destí | Hora | Via |
|-------------------|-------|-----|
| L6 Reina Elisenda | 10:34 | 1 |
| L7 Av. Tibidabo | 10:37 | 2 |
| S1 Terrassa | 10:40 | 4 |
| L8 Reina Elisenda | 10:44 | 1 |

Informació Actualitzada a les: 10:37:06
del dia: 07/09/2008
Cicle: 28

[Actualitzar](#)

Dades del DL:Plaça Catalunya Ultimes 4 circ.

| | | |
|-------------------|----------------|---|
| L6 Reina Elisenda | 10:34 | 1 |
| Provença | Sarrià | |
| Gràcia | Reina Elisenda | |
| Sant Gervasi | | |
| Montseny | | |
| La Bonanova | | |
| Les Tres Torres | | |

Informació Actualitzada a les: 10:37:01
del dia: 07/09/2008
Cicle: 22

[Actualitzar](#)

Dades del DL:Plaça Catalunya via 5.

Texte Muestral: ==Aquesta pantalla no té text==

Descripció: Puntualitat - Bona

Codi de Pantalla: 17

Informació Actualitzada a les: 10:37:03
del dia: 07/09/2008
Cicle: 42

[Actualitzar](#)

Dades del DL:Rubi vestibul

| Línia Destí | Hora | Via |
|------------------|-------|-----|
| S1 Terrassa | 10:51 | 1 |
| S1 Pl. Catalunya | 10:53 | 2 |
| S1 Terrassa | 11:11 | 1 |
| S1 Pl. Catalunya | 11:13 | 2 |

Informació Actualitzada a les: 10:37:06
del dia: 07/09/2008
Cicle: 21

[Actualitzar](#)

Operació i Control

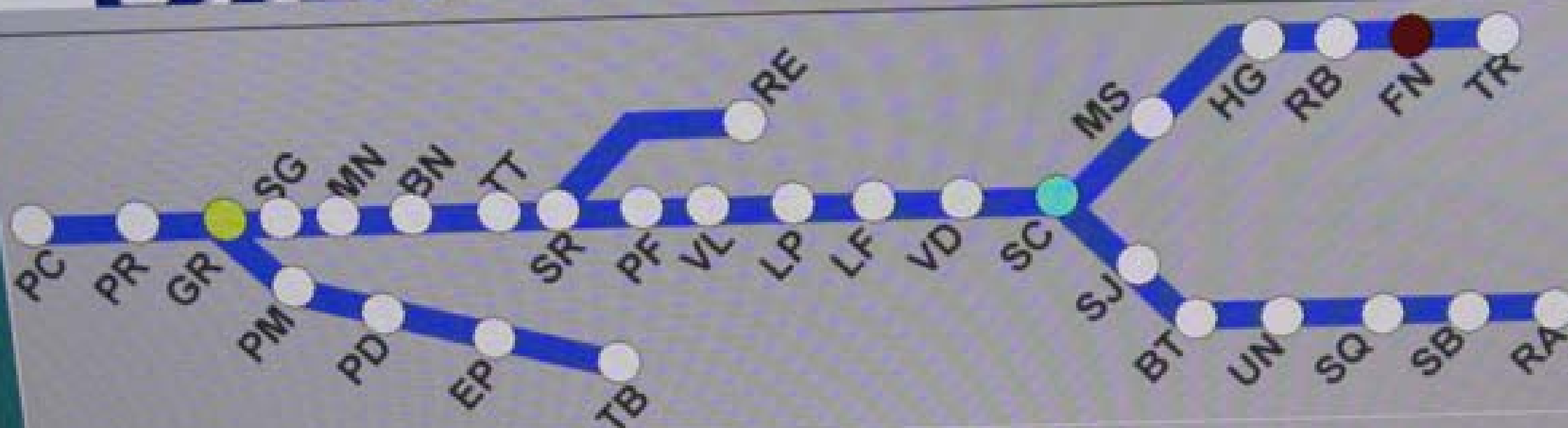

Vigilar NCs

F316 - 0
D318 - 0
F324 - 0
F323 - 1
D324 - 1
D321 - 1
F332 - 1
B326 - 1



Buidar
Llista

Botons de Selecció de grups de DLs

| | | | | | | | | |
|-------|----------------|------------------|-------------------|-------|----------------|------------------|-------------------|------------|
| L6 | L6 vestibul | L6 ascendents | L6 descendents | L7 | L7 vestibul | L7 ascendents | L7 descendents | Urbà RE-TB |
| PF-SC | PF-SC vestibul | PF-SC ascendents | PF-SC descendents | SJ-RA | SJ-RA vestibul | SJ-RA ascendents | SJ-RA descendents | PF-RA |
| MS-TR | MS-TR vestibul | MS-TR ascendents | MS-TR descendents | PF-TR | TOTES | CAP | | |

| Nom del DL | Nor | SHT | TP | CD | Cicle Mostrat | Cicle al que es degrada | Dades |
|---------------------|-----|-----|----|----|----------------------|-------------------------|-------|
| Sant Cugat vestibul | ✓ | | | | (21) Vestibul normal | | |
| Sant Cugat via 1 | ✓ | | | | (11) Andana normal | | |
| Sant Cugat via 2 | ✓ | | | | (11) Andana normal | | |

Degradar Cicles Marcats a CD

Curs PM - Degradar via 1 CD

Estat de la comunicació amb el Servidor

Comunicació Correcte

Refrescar

Enviar

05/09/2008 08:14:23 (Rebut estat HQ - Lestat es OK - Només Errors DVC)
07/09/2008 10:30:08 (Rebut estat SR - Lestat es OK - Només Errors DVC)
07/09/2008 10:30:08 (Rebut estat SJ - Lestat es OK - Només Errors DVC)

Mode
Real
Off





00:27:01 Comunicacion establecida con el server 1 km0

COTIVE 2

COTIVE 1



10:10:10



10:10:10



Posición

499.6 [m]

286.2 [m]

Mapa

Vallvidrera Sube

Ver del Funicular

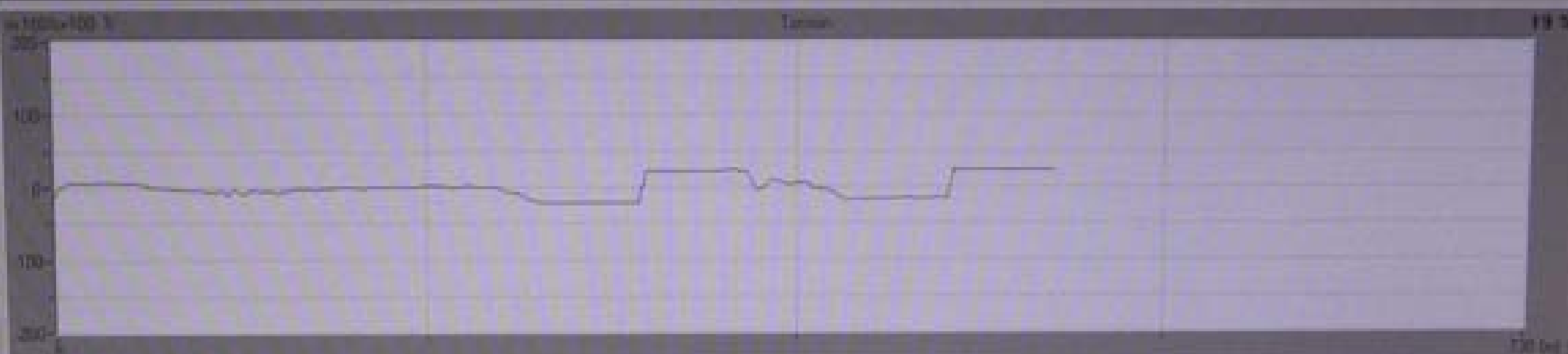
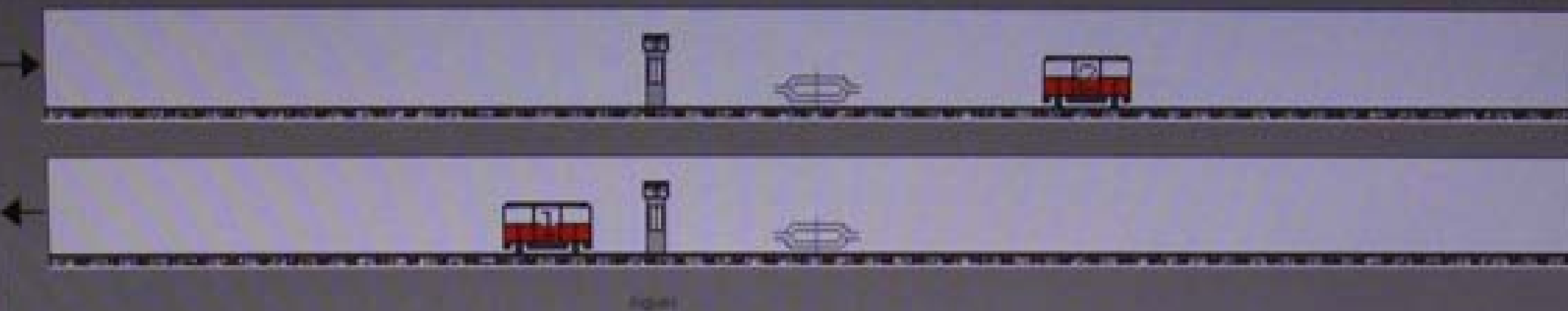





| Origen | Texto | Estado | Prioridad | Hora | Dura |
|---|--------------------|----------------------|-----------|----------|-------|
| <input checked="" type="checkbox"/> FU2 | Llamada Individual | Atendida por TGF 802 | EMERG... | 05:19:28 | 00:00 |
| <input checked="" type="checkbox"/> 155 | Demano Parlar | Atendida por TGF 802 | Normal | 07:12:13 | 00:00 |
| <input checked="" type="checkbox"/> 219 | Aturat davnt | Ok | Normal | 08:32:23 | 00:00 |
| <input checked="" type="checkbox"/> 105 | Demano Parlar | Atendida por TGF 802 | Normal | 08:44:34 | 00:00 |
| <input checked="" type="checkbox"/> 255 | Aturat davnt | Ok | Normal | 08:52:35 | 00:00 |
| <input checked="" type="checkbox"/> 255 | Demano Parlar | Atendida por TGF 802 | Normal | 09:35:10 | 00:00 |
| <input checked="" type="checkbox"/> 209 | Demano Parlar | Atendida por TGF 802 | Normal | 09:41:30 | 00:00 |
| <input checked="" type="checkbox"/> 259 | Demano Parlar | Atendida por TGF 802 | Normal | 09:58:35 | 00:00 |
| | | | | 10:21:27 | 00:00 |

| Destino | Texto | Estado | Prioridad | Hora | Dura |
|---|--------------------|-----------------|-----------|----------|-------|
| <input checked="" type="checkbox"/> Grupo 900 | Llamada de Grupo | Llamado Ocupado | | | |
| <input checked="" type="checkbox"/> 116 | Llamada Individual | Ok | Normal | 10:51:57 | 00:04 |
| <input checked="" type="checkbox"/> 204 | Llamada Individual | Ok | Normal | 22:30:49 | 00:06 |
| <input checked="" type="checkbox"/> 256 | Llamada Individual | Ok | Normal | 22:37:04 | 00:12 |
| <input checked="" type="checkbox"/> 115 | Llamada Individual | Ok | Normal | 22:38:03 | 00:16 |
| <input checked="" type="checkbox"/> 254 | Llamada Individual | Ok | Normal | 22:40:40 | 00:14 |
| <input checked="" type="checkbox"/> 115 | Llamada Individual | Ok | Normal | 22:41:02 | 00:25 |
| <input checked="" type="checkbox"/> FU1 | Llamada Individual | Ok | EMERG... | 00:48:32 | 01:04 |
| <input checked="" type="checkbox"/> 265 | Llamada Individual | Ok | Normal | 05:09:36 | 00:14 |
| | | | | 05:14:00 | 00:34 |

Preparado

Inicio



TGF - [UNIDAD 801]

Dirección

MAY NUM



10:46

FGC



DO 07/09/2008 10:40:39

VP21306

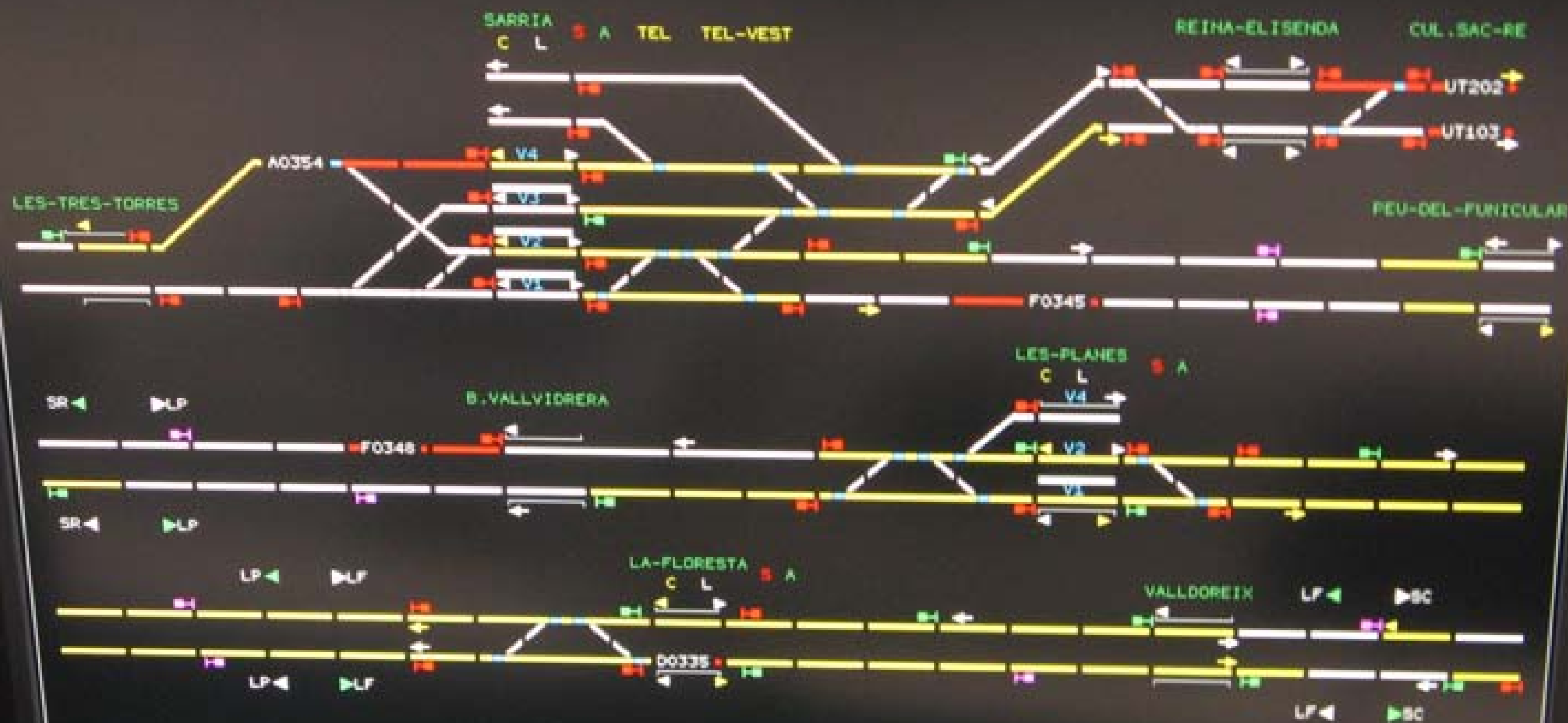

10:00:49 A0346 rebasa SF202/004

07/09/08 Recusament a l'entrada 1 SICVa

ViewSonic

ViewSonic

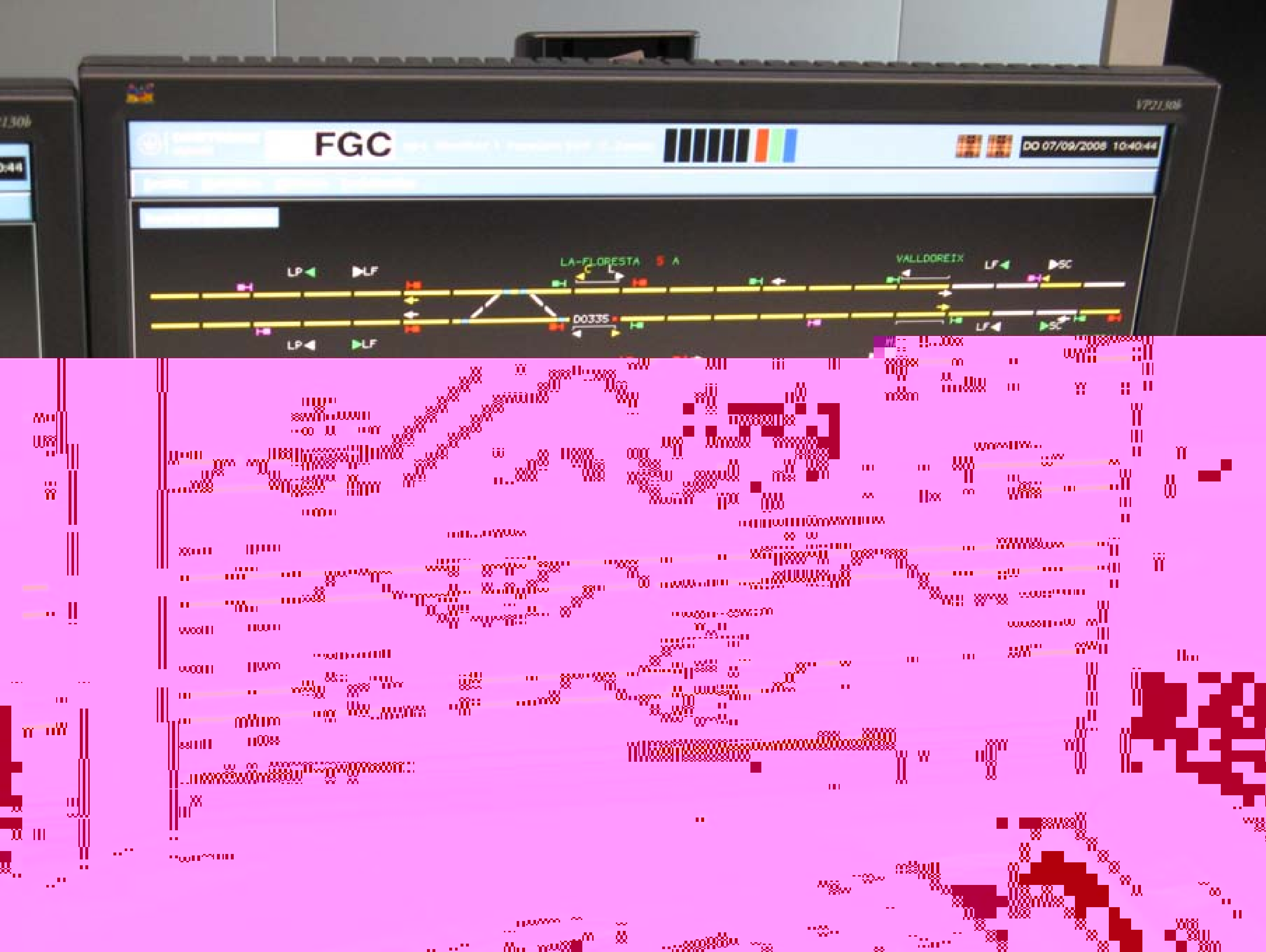

Carregant
Plastic V2

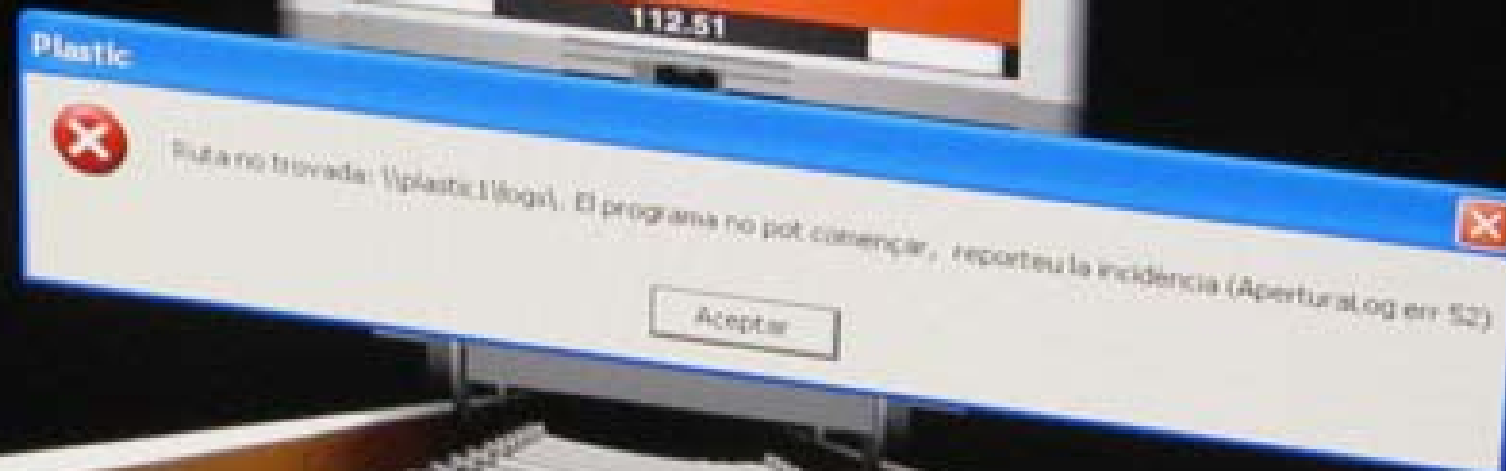

Inicio

Plastic

ViewSonic

Panasonic

| | | | | | |
|-------|-----|----|-------|-----|----|
| RBPC1 | 206 | 05 | RERE1 | 116 | 33 |
| PCSR2 | 209 | 09 | PCPC1 | 115 | 39 |
| RBRB1 | 219 | 19 | GRRE1 | 105 | 47 |
| SRPC1 | 215 | 21 | PCPC3 | 101 | 07 |
| PCRB1 | 205 | 23 | TBTB1 | 120 | 11 |
| SRSR1 | 212 | 31 | PCSR1 | 118 | 49 |
| RBRB3 | 222 | 65 | | | |
| RBRB2 | 204 | 67 | | | |
| PCPC4 | 220 | 77 | | | |
| PCRB2 | 211 | 83 | | | |



Servel:

581

07/09/2008 10:42:52



| | | | |
|-------|---|-----|----|
| RBPC1 |  | 206 | 05 |
| PCSR2 |  | 209 | 09 |
| RBRB1 |  | 219 | 19 |
| SRPC1 |  | 215 | 21 |
| PCRB1 |  | 205 | 23 |
| SRSR1 |  | 212 | 31 |
| RBRB3 |  | 222 | 65 |
| RBRB2 |  | 204 | 67 |
| PCPC4 |  | 220 | 77 |
| PCRB2 |  | 211 | 83 |
| RERE1 |  | 116 | 33 |
| PCPC1 |  | 115 | 39 |
| GRRE1 |  | 105 | 47 |
| PCPC3 |  | 101 | 07 |
| TBTB1 |  | 120 | 11 |
| PCSR1 |  | 118 | 49 |

 Servel: **581** 07/09/2008 251 10:43:08

Estatiques

Taller COR

117

Dinàmiques

109

221

213

112

COR 10

107

210

COR 8

114

217

208

COR 6

113

110

102

COR 4

409

SR4

Rentador COR

SR3

TRv2

214

207

SR2

TRv1

201

SR1

SC

UN

SBv4

PC 1

LP

BT

SBv3

PC 2

TMS

PC 3

Rentador TMS

PC 4

REv2

202

216

PC 5

REv1

103

108

PC 6

119

GR 4

GR 3

Limbo

301

413

618

018

Sortir



FGC:Preparado

Monitor

| FECHA | HORA | GRP-ABONAD | CÓDI | EVT:MENSAJE | :NOMBRE DE CLIENTE |
|----------|----------|------------|------|----------------------|----------------------|
| 07/09/08 | 09:58:58 | 000-000042 | AC | 490:PROGRAMADO HECHO | :TUNEL Pça.CATALUNYA |
| 07/09/08 | 09:58:57 | 000-000042 | CO | 210:CERRANDO USUAR 0 | :TUNEL Pça.CATALUNYA |

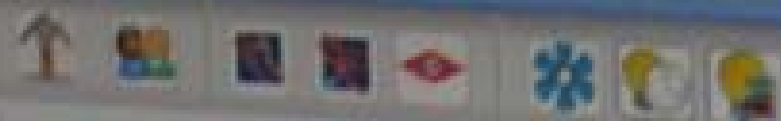

Estació

Pg. de la Muntanya

Passeig del Ferrocarril

Av. Mossèn Perramon

Vestibul

Andanes

Elem Comuns

Quadre de Balca

Disen: 40112/1

Comissió de Seguretat de RE DE Avaries i Anclada a V003 Q1

EnEspera

